



I laghi e i torrenti del Parco sono ecosistemi unici e fragili

La trasparenza delle loro acque cristalline è dovuta alla scarsa presenza di nutrienti

Gli abitanti naturali degli ambienti acquatici alpini sono invertebrati e rana rossa

Oltre i 1800 metri di altitudine tutti i pesci sono stati introdotti dall'uomo

I pesci seminati nei laghi in quota predano ogni altro animale causando una drastica perdita di biodiversità



[www.montavic.it](http://www.montavic.it)

[www.bepartofthemountain.org](http://www.bepartofthemountain.org)

Crediti fotografici: Roberto Facchini





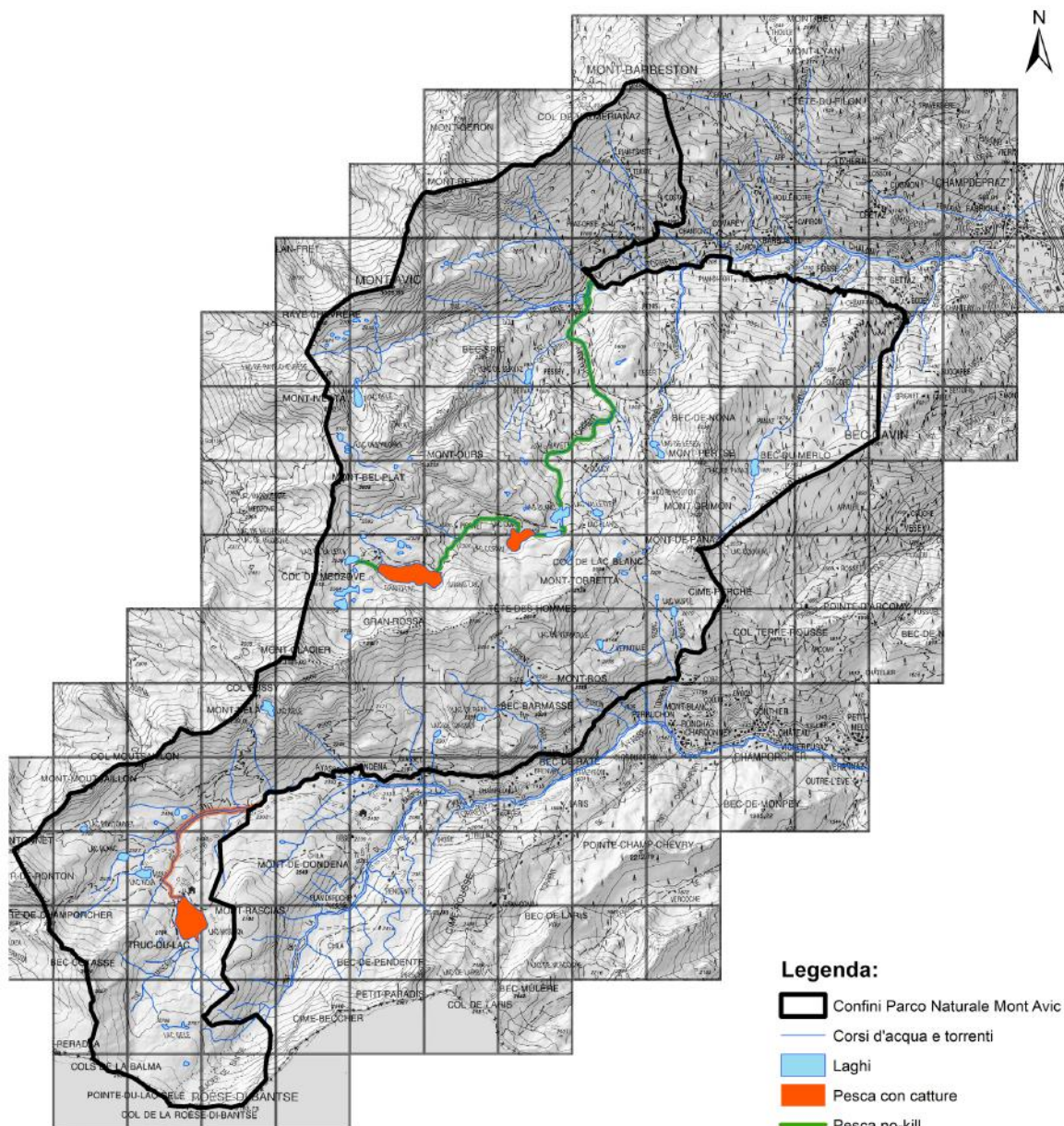

Diventa parte della montagna

**Laghi, torbiere,  
torrenti, un  
Parco d'acqua**

Tratti di torrenti e rive di specchi d'acqua lungo i quali è consentita la pesca



**Legenda:**

-  Confini Parco Naturale Mont Avic
-  Corsi d'acqua e torrenti
-  Laghi
-  Pesca con catture
-  Pesca no-kill

0 500 1.000 2.000 3.000 4.000  
Metri



**Pesca consentita  
esclusivamente nei laghi  
Cornu, Gran Lac e Miserin**



**Divieto di balneazione e  
uso di natanti nei laghi e  
nei torrenti**

**Piano di Gestione Territoriale  
L. R. 10/08/2004 N. 16  
D.G.R. 794/2018**

**I contravventori saranno puniti a  
norma di legge**